



# FEIRA DA MARATONA DE LISBOA 2011

2 e 3 Dez'11  
Parque de Jogos 1º de Maio

| Maratona | Meia-Maratona | Corrida da Família |  
| Marcha do Pequeno-Almoço “Associação Salvador” |  
| 1000m Jovem | Estafetas |



# FICHA TÉCNICA

**DENOMINAÇÃO:** Feira da Maratona de Lisboa

**DATA:** 2 e 3 de Dezembro

**HORÁRIOS:** Entre as 10h00 e as 19h00

**LOCAL:** Parque de Jogos 1º de Maio

**CARÁCTER:** Feira Mista – Profissional e Público em Geral

**ACTIVIDADES:** Exposição, Exibições, Apresentações

**PERFIL DO VISITANTE:**

Atletas

Aficionados

Ginásios

Treinadores

Profissionais de Educação Física

Outros Profissionais da área de Saúde e Lazer



# O QUE É?

Feira da Maratona de Lisboa

A Feira da Maratona é um local obrigatório de passagem a todos os atletas da Maratona de Lisboa, nos dias prévios à realização das provas.

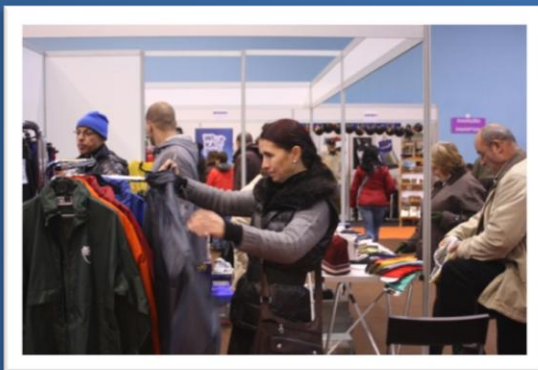

Aqui, diversas marcas de produtos e serviços, nomeadamente de Desporto e de Saúde, entre outros, apresentam de forma directa e num local propício os seus produtos, serviços e propostas a potenciais consumidores.

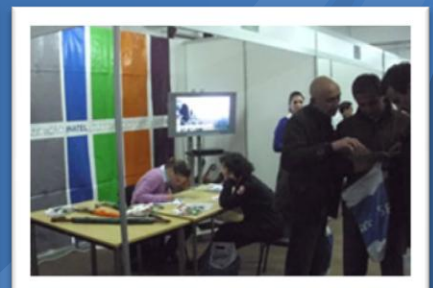
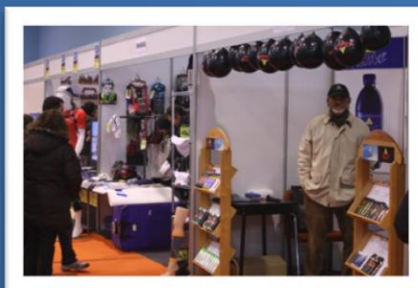



# SECTORES PARTICIPANTES

Na Feira da Maratona de Lisboa pode ser encontrado diversas entidades relacionadas com os seguintes sectores:

- Serviços e Informações ao Atleta;
- Maratona de Lisboa;
- Marcas Desportivas;
- Complementos Desportivos;
- Medicina Desportiva
- Entidades Desportivas e de Lazer
- Sector de Merchandising da Maratona de Lisboa



# LOCALIZAÇÃO E ACESSIBILIDADE

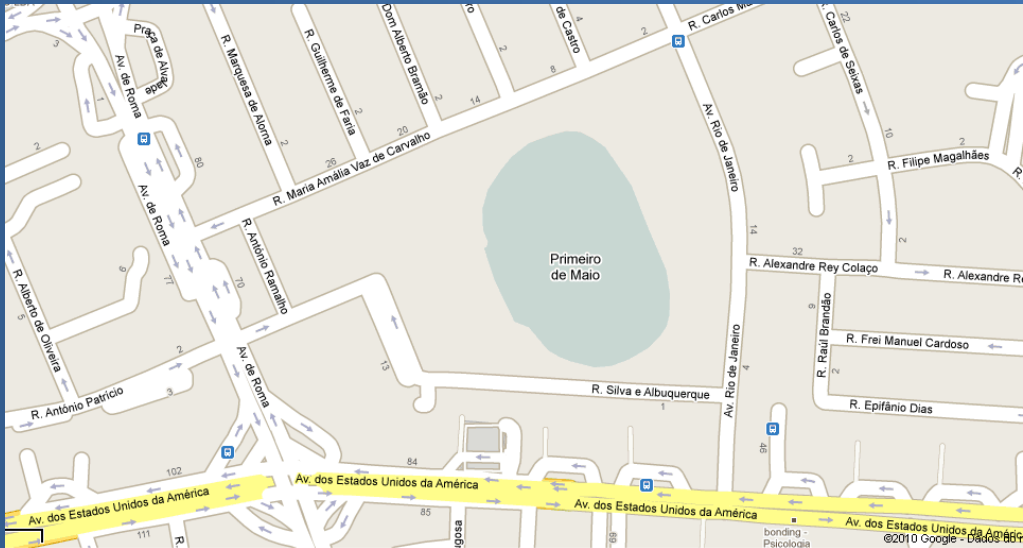

**LOCAL:** Parque de Jogos 1º de Maio

**MORADA:** Av. Rio de Janeiro, 1700 – 330 Lisboa

**ACESSIBILIDADE:**

**Autocarros:** 7, 44, 206, 717, 727, 735, 767

**Metro:** Estação Roma (Linha Verde)

**Comboio:** Estação Roma - Areiro



# ESTRATÉGIA COMERCIAL

Ser expositor na Feira da Maratona de Lisboa é uma óptima oportunidade de expôr aquilo que pretende directamente ao seu público alvo.

Aqui o expositor terá oportunidade de:

- Identificar e captar novos clientes;
- Recuperar clientes;
- Manter contacto com os clientes habituais;
- Identificar novos mercados;
- Apresentar, promover e testar produtos e serviços;
- Organizar acções diversas e medir a sua eficácia;
- Identificar hábitos, comportamentos e necessidades do target consumidor;
- Estimular o consumo no período da feira;
- Reforçar a sua imagem de marca, bem como a qualidade dos seus produtos e serviços.



# STANDS E TARIFAS

Os Stands que poderá alugar na Feira da Maratona de Lisboa 2011 têm as seguintes dimensões:

- 2 metros de largura
- 3 metros de comprimento

## **TARIFAS DE EXPOSITOR**

O aluguer de um Stand com as medidas acima descritas tem uma tarifa de 300€ + IVA (23%).



# NORMAS DE PARTICIPAÇÃO

## INFORMAÇÃO GERAL

1. A Feira da Maratona de Lisboa 2011 é organizada pela Xistarca, Lda.
2. A adjudicação de espaços realiza-se por ordem de chegada das solicitações.
3. Ao organizador se reserva o direito de modificar as zonas de exposição por razões técnicas.
4. Toda a actividade participativa ou demonstrativa realizada pelo expositor deverão cumprir as normas vigentes para a realização dessa mesma actividade, sendo responsabilidade directa do expositor o incumprimento das mesmas, bem como possíveis danos (pessoais ou a terceiros) que possam advir dessa situação.
5. Os expositores poderão aceder ao seu Stand nos dias de Feira 45 minutos antes do horário de abertura da mesma, mediante apresentação do passe de expositor.

## NORMAS TÉCNICAS E PREÇÁRIO

1. Dimensões dos Stands: 3m comprimento x 2m largura x 2 metros altura
  - a) Os projectos de Stands com altura superior à de 2 metros de altura tem obrigatoriamente de ser enviados para Aprovação Técnica.
2. É proibida a fixação de objectos (pregar, aparafusar, cravar ou colar) que danifiquem o solo ou outros elementos estruturais dos pavilhões, bem como os stands modulares.
  - a) Os custos da reparação dos danos causados e outros decorrentes da inoperacionalidade das instalações serão debitados ao expositor.
3. O Preço de ocupação de um Stand na Feira da Maratona de Lisboa é de 300€+IVA, sendo que este valor inclui os seguintes serviços:
  - Aluguer do Stand e do espaço respectivo durante a realização da Feira da Maratona de Lisboa 2011, nos dias 2 e 3 de Dezembro;
  - Montagem dos módulos do Stand no dia prévio ao dia de abertura da Feira;
  - Passes de expositor.
4. Não é permitido na Feira a exposição ou utilização de materiais perigosos, inflamáveis ou explosivos, bem como a utilização de dispositivos que emitam ruídos desagradáveis.



# NORMAS DE PARTICIPAÇÃO

## **MONTAGEM E DESMONTAGEM**

1. O passe de expositor confere a este o direito de aceder e de iniciar os trabalhos de montagem e desmontagem do(s) Stand(s) adquiridos, dentro dos períodos definidos para este efeito.
2. É proibida a entrada de veículos no Pavilhão onde irá ter lugar a Feira da Maratona.

## **Entrada de Mercadoria durante os dias de Feira**

1. Apenas é permitida a entrada de mercadoria na Feira da Maratona até 15 minutos antes da abertura da mesma.
2. A entrada e permanência de viaturas no local de cargas e Descargas é limitada ao período estritamente indispensável a cargas ou descargas de materiais e condicionada à acreditação do expositor para montagem e desmontagem.

## **Actividades e Promoção**

1. Os expositores não podem realizar qualquer tipo de actividades nem promover os seus produtos fora dos stands, sem prévia autorização do Organizador.
2. Os expositores que pretendam colocar equipamento audio no Stand adquirido deverão informar a organização e aguardar aprovação da mesma para essa situação.

## **DISPOSIÇÕES FINAIS**

No caso da não realização da Feira por qualquer motivo alheio à vontade do Organizador, devolver-se-á aos expositores a quantia até esse mesmo momento liquidada pelo mesmo, sem direito a qualquer tipo de indemnização.

Todos os expositores ao subscreverem o contrato de ocupação de espaço aceitam estas normas gerais de participação.



CONTRATO DE ALUGUER DE STAND  
Feira da Maratona de Lisboa 2011

Entidade (Denominação Social):

Morada:

Código Postal / Localidade:

Tlf./Tlm:

Fax:

Email:

NIF:

Nome do Stand:

Pessoa Responsável:

Tlm.:

Necessidades Especiais (Electricidade, entre outros):

\_\_\_\_\_  
(Local e Data)

\_\_\_\_\_  
(Assinatura do Responsável)

O Expositor ao subscrever este contrato, aceita as Normas Gerais de Participação da Feira, que se encontram anexadas a este documento.